COMPUTER ALL IN ONE

คอมพิวเตอร์ POS จอสัมผัสขนาด 21.5 นิ้ว คุณภาพสูง

FEATURES

- 21.5 inch LED Display
- Multi-Point capacitive touch screen
- With full iron stand -- Stable and firm
- Easy operation

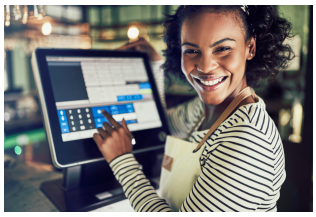

93 degrees adjust

Net weight : 5 Kg. (Stand)

COMPUTER ALL IN ONE

คอมพิวเตอร์ POS จอสัมผัสขนาด 21.5 นิ้ว คุณภาพสูง

ด้านหน้า

ด้านหลัง

ด้านข้าง

ฐานตั้ง

COMPUTER ALL IN ONE

คอมพิวเตอร์ POS จอสัมผัสขนาด 21.5 นิ้ว คุณภาพสูง

SPECIFICATION

Main Specification

CPU Processor	Intel Core i5-4210U 1.7GHz (4th generation)
Memory	DDRIII 4GB up to DDRIII 8GB
Hard Disk	SSD : 240GB
Touch panel	10 points capacitive touch screen panel
Display	21.5 inch LED display
Resolution	1920*1080
Brightness	350nits
Power Supply	12V, 7A

External I/O

USB	6*USB ports
COM	1*COM port
LAN	1*LAN port
VGA	1*VGA port
Audio	1*Audio input (MIC); 1*Audio output
HDMI	1*HDMI port

บริษัท แสงสุภามาลย์ จำกัด (Aristosoft)
ที่อยู่: 71 103 ถ. บางแวก แขวง บางไผ่ เขตบางแค กรุงเทพมหานคร 10160
โทรศัพท์: 02 496 0181